Wasserdichter Unterputzkasten für TEMPOMATIC WC

Art. 464PBOX

Batteriebetrieb, Set 1/2

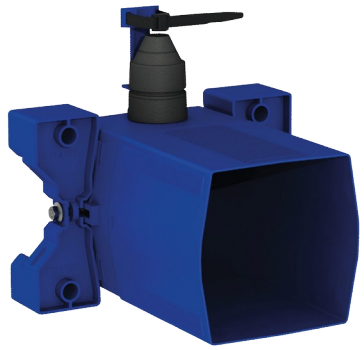

BESCHREIBUNG

Wasserdichter Unterputzkasten für TEMPOMATIC WC - Art. 464PBOX

Wasserdichter Unterputzkasten, Set 1/2 (Rohbauset):
Für Druckspüler: direkter Anschluss an das Leitungsnetz:
Geeignet für elektronische WC-Spülarmaturen.
Geeignet für Betrieb mit 6V-Lithium-Batterien Typ CR 17345.
Flansch mit integrierter Dichtung.
Spülwasseranschluss außerhalb des Kastens und Wartung von vorne.
Flexible Installation (Ständerwand, Massivwand, Paneel).
Geeignet für Wandstärken von 10 bis 120 mm (die Einbautiefe des Unterputzkastens beträgt mindestens 93 mm).
Anpassbar an Standard- oder „Pipe-in-pipe“-Rohrleitungen.
Vorabsperrung mit Durchflussmengeneinstellung, Auslösemodul und Elektronik integriert und von vorne zugänglich.
Rohrunterbrecher im Inneren des Unterputzkastens.
Bauteile während Spülung der Rohrleitungen geschützt.
Abgang mit Steckmuffe für PVC-Rohr Ø 26/32.
30 Jahre Garantie.
Mit Betätigungsplatten Artikelnummern 464006, 464056, 465006 oder 465056 bestellen.

VORTEILE

- Einfache Unterputzmontage
- Kasten zu 100 % wasserdicht
- An Wandstärke anpassbar
- Geeignet für Betrieb mit 6V-Lithium-Batterien

TECHNISCHE DATEN

Wasserdichter Unterputzkasten für TEMPOMATIC WC - Art. 464PBOX

Anschluss	G 3/4
Technologie	Elektronisch und selbstschließend
Höhe	150 mm
Tiefe	93 bis 190 mm
Breite	225 mm
Normen und Zertifizierungen	WRAS, BELGAQUA
Garantie	30 JAHRE

