Sequentiell gesteuerte Brause-Thermostatarmatur SECURITHERM



Art. 9630

Thermostat-Mischbatterie ohne Rückflussverhinderer, Abgang unten

Brutto-Preis o. MwSt. Schweiz 2026: CHF 625

BESCHREIBUNG

Sequentiell gesteuerte Brause-Thermostatarmatur SECURITHERM - Art. 9630

Brausearmatur mit sequentiell gesteuertem Thermostat SECURITHERM.
Sequentielle Thermostat-Mischbatterie: Öffnen und Schließen über Kalt.
Mischbatterie ohne Rückflussverhinderer in den Anschlüssen (begrenzt Bakterienwachstum).
Bauweise gewährleistet Schutz vor Rückfließen von PWH und PWC.
Sequentielle Mischbatterie mit Verbrühungsschutz: automatische Abschaltung bei Kaltwasserausfall.
Vermeidung Kaltwasserschock: automatisches Schließen bei Warmwasserausfall.
Securitouch Abschirmung gegen Verbrühung am Armaturengehäuse.
Sequentielle, verkalkungsarme Thermostatkartusche für Einhandsteuerung von Durchflussmenge und Temperatur.
Temperatureinstellbereich: Kaltwasser bis 39 °C mit festgestelltem Temperaturanschlag bei 39 °C.
Geeignet für thermische Desinfektionen.
Körper mit glatten Innenflächen (begrenzt Bakterienablagerungen).
Durchflussmenge reguliert auf 9 l/min.
Körper aus Messing verchromt, mit Hygienehebel L. 100.
Brauseabgang unten G 1/2B.
Mischbatterie mit Filtern in den Anschlüssen G 3/4.
Mischbatterie besonders geeignet für Gesundheitseinrichtungen, Seniorenheime, Krankenhäuser und Kliniken.
Sequentielle Mischbatterie geeignet für bewegungseingeschränkte Personen.
Brause-Mischbatterie mit 30 Jahren Garantie.

VORTEILE

- Sequentiell: Öffnen/Schließen über Kalt
- Maximale Hygiene: ohne Rückflussverhinderer
- SECURITHERM: optimaler Verbrühungsschutz
- Mit Thermostat: für maximale Temperaturstabilität

TECHNISCHE DATEN

Sequentiell gesteuerte Brause-Thermostatarmatur SECURITHERM - Art. 9630

Technologie	Sequentielle SECURITHERM Thermostatarmatur Securitouch
Länge	184 mm
Durchflussmenge	9 l/min bei 3 bar
Temperaturanschlag	JA
Oberfläche	Messing verchromt
Normen und Zertifizierungen	ACS, WRAS, DVGW

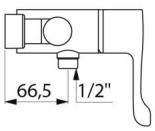

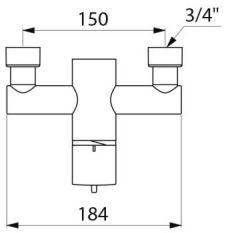

Garantie	
Ersatzteilsicherheit	