Sous-ensemble pour mélangeur mural

Réf. G6493

Pour entraxe 150 mm

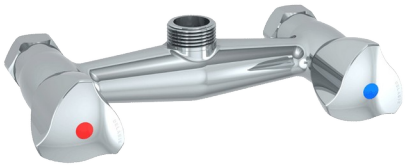

DESCRIPTION

Sous-ensemble pour mélangeur mural - Réf. G6493

Sous-ensemble pour combinés de prélavage avec mélangeur mural.
Pour références G6432 et G6433.
Laiton chromé.
Entraxe 150 mm.

AVANTAGES

Maintenance aisée

CARACTÉRISTIQUES TECHNIQUES

Sous-ensemble pour mélangeur mural - Réf. G6493

Raccordement	3/4"
Finition	Laiton chromé
Normes	

