Auge chirurgicale avec dosseret haut

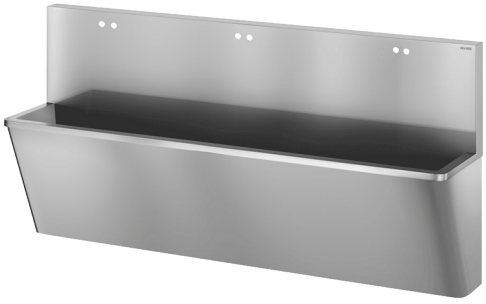

Réf. 187200

Inox 304 poli satiné - 3 postes - Design "Hygiène +"

Prix public indicatif Suisse 2026 : **CHF 6'435**

DESCRIPTION

Auge chirurgicale avec dosseret haut - Réf. 187200

Auge chirurgicale murale avec dosseret de 450 mm.
Adaptée aux hôpitaux et établissements de soins.
Inox 304 bactériostatique. Finition poli satiné. Épaisseur Inox : 1,2 mm.
L. 2100 mm, 3 postes. Avec 6 trous de robinetterie Ø 22 entraxe 150.
Surface lisse et bords intérieurs arrondis pour un nettoyage aisé.
Design "Hygiène +" : réduction des niches bactériennes, siphon caché, nettoyage facilité.
Écoulement à droite. Sans trop-plein. Livrée avec fixations et bonde 1"1/4.
Marquage CE. Conforme à la norme EN 14296.
Poids : 48,5 kg.
Garantie 30 ans.

AVANTAGES

Inox 304 bactériostatique

CARACTÉRISTIQUES TECHNIQUES

Auge chirurgicale avec dosseret haut - Réf. 187200

Hauteur	1020 mm
Longueur	2100 mm
Largeur	475 mm
Epaisseur	1,2 mm
Finition	Inox 304 poli satiné
Normes	CE
Garantie	30 ANS GARANTIE

